mugo

PAYSAGE | CULTURES | BIODIVERSITÉ

Montmartre, Paris - Siège des Galeries Lafayette. 2019 © AdLuminem pour Mugo

MUGO PAYSAGE FÊTE SES 10 ANS ET ANNONCE LA CRÉATION DE SON PÔLE DE CONCEPTION ET CONSEIL EN STRATÉGIE PAYSAGÈRE : STUDIO MUGO

Acteur référent du paysage et de l'agriculture urbaine en France, le groupe MUGO compte aujourd'hui plus de 200 collaborateurs et réalise 15 millions d'euros de chiffre d'affaires en 2019.
La société créée par les frères Benjamin et Gautier la Combe poursuit activement son développement, avec pour mission de réintroduire la biodiversité en milieu urbain.

www.mugo.fr
www.studiomugo.com

#mugo10ans

CONTACTS PRESSE - DEMANDE DE VISUELS :

Hadrien Lecoeur
Directeur du développement et de la communication
hlecoeur@mugo.fr
T / 07 68 21 63 85
Studio : 2, rue Boucicaut - 75015 Paris
Siège : 359, rue Fourny - 78530 Buc

Maylis Le Pomellec
Too many Pictures
m.lepomellec@toomanypictures.com
T / 06 40 99 86 65
33 rue du Simplon - 75018 Paris

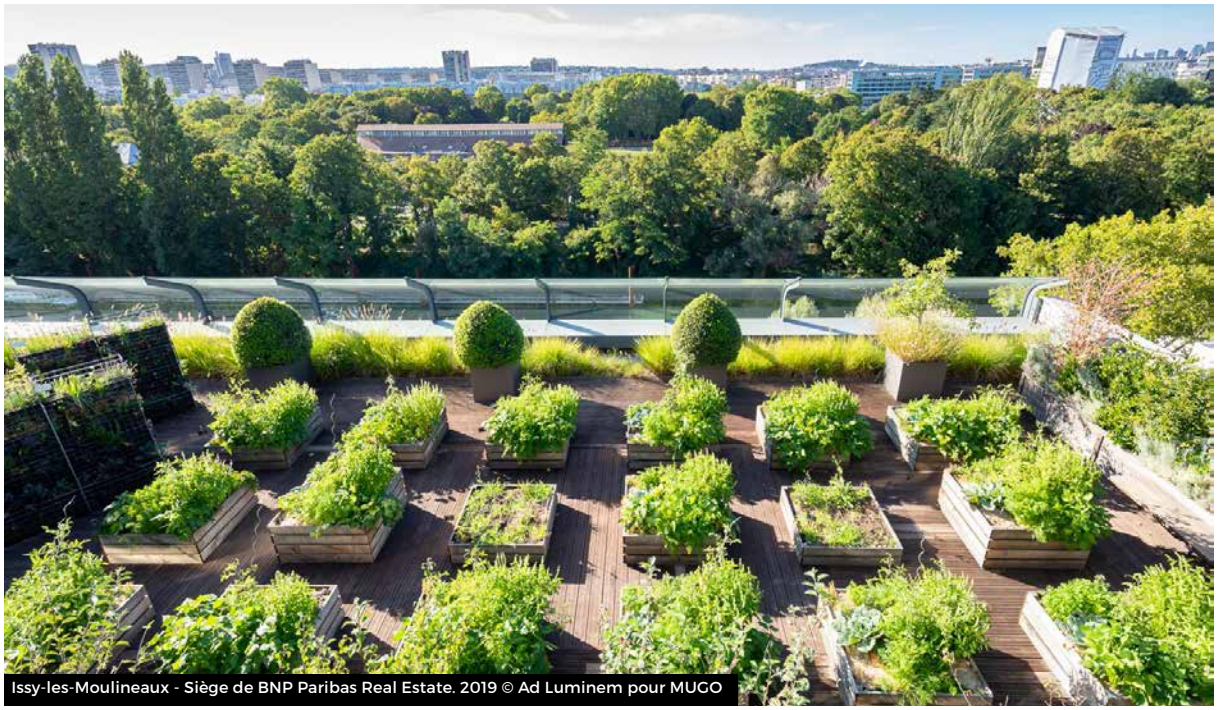

Issy-les-Moulineaux - Siège de BNP Paribas Real Estate. 2019 © Ad Luminem pour MUGO

POUR UN NOUVEAU RAPPORT À LA NATURE

Chez MUGO, nous sommes paysagistes, jardiniers, maraîchers, apiculteurs, fleuristes. Nous travaillons la matière vivante et organique, le sauvage, que nous replaçons au cœur de nos cadres de vie, professionnels, publics et privés.
Nous accompagnons les collectivités, les entreprises, les architectes, les associations, les particuliers : tous les acteurs concernés par les enjeux de rénovation et d'aménagement durable des territoires.
Nous définissons la stratégie paysagère de nos clients, nous concevons et certifions des paysages vivants et les entretenons en ville comme à la campagne, en intérieur comme en extérieur, en pleine terre comme sur les toits.
Nous plantons des arbres. Nous produisons du miel. Nous cultivons des fleurs. Nous intervenons de l'échelle de la jardinière à celle du grand paysage, du semis au compost. Nous agissons concrètement, et localement, partout en France.
Notre réponse à l'urgence climatique et environnementale, ce sont des îlots de fraîcheur, des pièges à carbone, un air plus respirable, une terre enrichie, des cadres de vie apaisés, du lien social. Nous agissons pour le vivant.

UNE STRATÉGIE DE RUPTURE

MUGO a cassé les codes d'un marché français du paysagisme fragmenté, en se concentrant sur l'innovation et la qualité de service. MUGO propose ainsi une offre à 360°, couvrant l'ensemble des besoins des villes, des entreprises et des particuliers sur le végétal, le paysage et la biodiversité.
Porté par une croissance ininterrompue depuis 10 ans, MUGO s'est également consolidé en faisant l'acquisition de quatre sociétés de paysage, d'une boutique de fleurs à Paris, d'une start-up d'agriculture urbaine.
La qualité de service est garantie par un réseau de dix agences de proximité dans toute la France, par une fiabilité d'exécution portée par des professionnels formés, des investissements humains et matériels permanents. Pariant sur un business-model intégré, MUGO maîtrise l'ensemble de sa chaîne de valeur, du conseil en stratégie paysagère à l'exploitation de fermes urbaines, mais également la réalisation de travaux paysagers, la décoration florale, l'apiculture ou les actions pédagogiques de sensibilisation à la biodiversité et l'animation de jardins partagés.

STUDIO MUGO réunit paysagistes, architectes, ingénieurs, agronomes mettant leurs compétences et expériences complémentaires au service d'une réflexion collective et innovante. Nos projets intègrent une approche multifonctionnelle du paysage et de l'écologie urbaine dans la fabrique de la ville.

L'ÉCOSYSTÈME MUGO

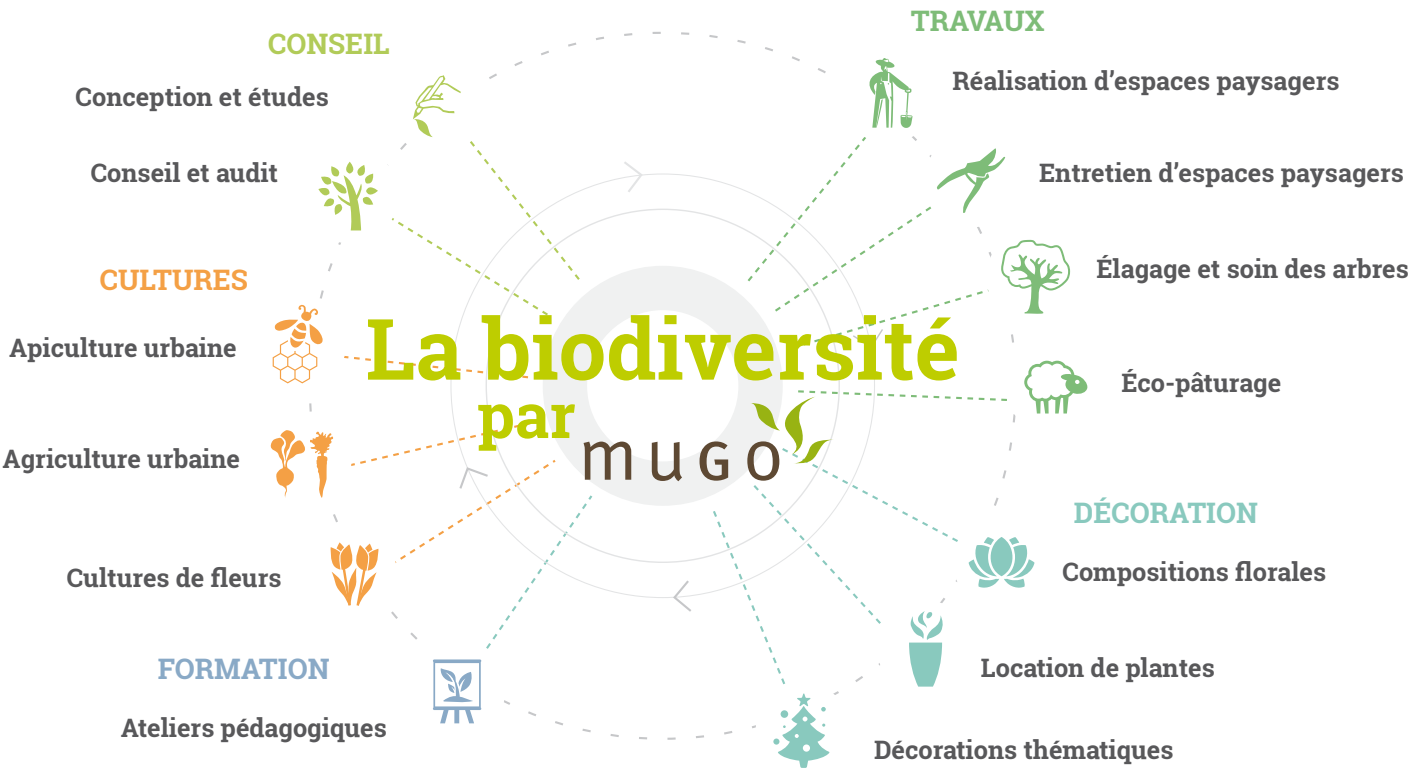

NOS AGENCES

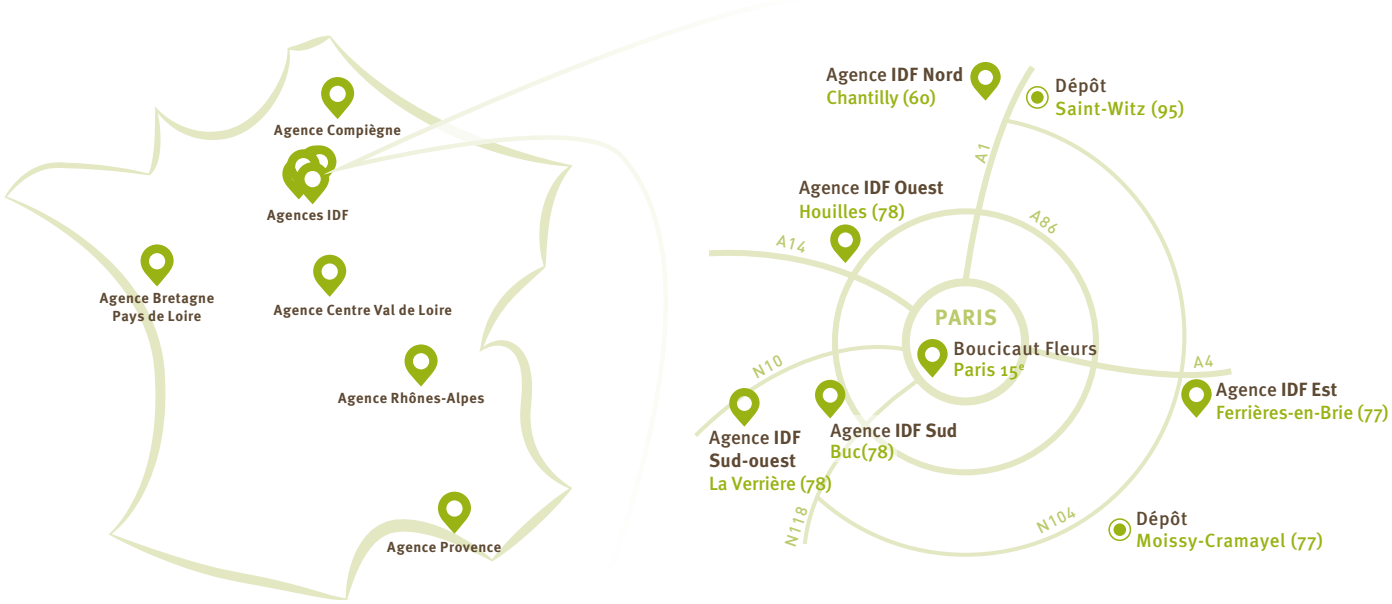

Paris - Beaugrenelle. 2017 © AdLuminem pour MUGO

NOS ENGAGEMENTS

Dans ses activités quotidiennes, MUGO s'applique à :

Utiliser des énergies propres et silencieuses

- Déploiement d'outillages et véhicules électriques
- Réduction de déplacements, implantation au plus près de nos périmètres d'intervention

Valoriser les ressources naturelles

Eaux
- Installation et bonne utilisation de l'arrosage automatique
- Récupération des eaux de pluies (cuves, noues paysagères..)
- Paillage naturel

Sols
- Régénération par le BRF (bois raméal fragmenté) et les amendements organiques
- Culture raisonnée et biologique
- Recyclage des déchets organiques et compostage

Favoriser la biodiversité des milieux

- Installation de ruches pour favoriser la pollinisation des espèces végétales
- Plantation d'espèces mellifères et nectarifères
- Désherbage manuel
- Plantation d'espèces endémiques
- Installation d'herbivores (chèvres, moutons...)
- Plantation de prairies fleuries, alternance des cultures, fauchage
- Déploiement de potagers et micro-ferme urbaines

Assurer la santé et la sécurité de tous

- Substitution des pesticides chimiques par des produits 100% naturels, biologiques, issus de processus vivants et/ou assimilables sans dangers par les organismes vivants
- Utilisation d'outils de désherbage mécaniques ou thermiques (à gaz, à eau...)
- Plantes oxygénantes pour les espaces de travail

LES FONDATEURS

Gautier la Combe, 40 ans, est titulaire d'une licence de droit, d'un master de l'EDHEC et d'un master spécialisé à l'Ecole Nationale d'Architecture de Versailles. Gautier a été category manager chez Danone, puis commissaire général du salon "Jardins, jardin aux Tuileries" à sa fondation, avant de rejoindre JCDecaux.

Benjamin la Combe, 43 ans, est titulaire d'une maîtrise d'histoire contemporaine, d'un master de l'EDHEC, complété par un bac professionnel paysager à Tecomah-Léa.
Benjamin a commencé sa carrière en VIE en Turquie chez Airbus, avant de rejoindre Sodexo.

Convaincus de la nécessité absolue de préserver la nature et la biodiversité, la vision optimiste des deux frères a été forgée par leur histoire familiale : un grand-père, filateur de lin, ardent défenseur de la sobriété et de son terroir, un autre, résistant, Compagnon de la Libération et figure politique locale.

LE DIRECTEUR DU STUDIO

Antoine Guibourgé, 54 ans est titulaire d'un master de l'ISTEC.
Antoine a débuté sa carrière dans la finance chez Dun Bradstreet et a été directeur général de Beijaflore Finance, cabinet de conseil en stratégie. Passionné par la botanique, Il a conçu de nombreux jardins et potagers privés pour des particuliers dans toute la France depuis 15 ans.

LES GRANDS JALONS DE NOS DIX ANS

2009
- Création de MUGO par Gautier et Benjamin la Combe

2010
- Acquisition de la société Paysage d'aujourd'hui

2013
- MUGO mène sa 1ère certification E.V.E.-Ecocert en entreprise
- Acquisition de la société Les Jardins d'Olivier

2014
- Sodexo choisit MUGO pour gérer le siège du Ministère de la Défense à Balard
- L'Opéra National de Paris fait confiance à MUGO pour gérer ses célèbres ruches

2015
- Déploiement d'une offre 100% électrique
- Le Centre commercial Beaugrenelle confie à MUGO l'entretien de la plus grande toiture végétale de la capitale
- Acquisition de la société Boucicaut Fleurs, Paris 15e

2016
- Le Musée du Quai Branly choisit MUGO pour gérer son jardin et son emblématique mur végétal

2017
- MUGO lauréat de plusieurs concours internationaux : « Réinventer Paris », « Inventons la Métropole de demain » et « Parisculteurs »
- Acquisition de la société Catelot basée à Chantilly

2018
- MUGO lauréat du futur Campus de SciencesPo Paris avec J.M. Wilmotte
- Acquisition de la société Yellogarden
- Acquisitions de la société La compagnie des jardiniers

2019
- Naissance du STUDIO MUGO
- Lancement de l'école d'apiculture "l'Abeille de la Fondation" avec GoodPlanet
- Partenariat TRUFFAUT & MUGO
- MUGO devient assesseur Biodivercity®
- MUGO mécène de l'ESAJ (Ecole Supérieure d'Architecture des Jardins)

MUGO EN QUELQUES CHIFFRES

10 agences en France

1 boutique de fleurs

200 collaborateurs

350 ruches

20 millions de m² en gestion

98% de CDI

30 ans Moyenne d'âge

15 millions € de CA en 2019

QUELQUES RÉFÉRENCES EMBLÉMATIQUES

- Ruches de l'Opéra de Paris et de la Comédie Française
- Parc de l'Hôpital Américain à Neuilly-sur-Seine
- Potagers du siège des Galeries Lafayette à Paris
- Hôtel de Crillon à Paris
- Hôtel du Barn dans la forêt de Rambouillet
- Château de Beauregard en Gironde
- Château de Chantilly
- Château de Wideville dans les Yvelines
- Jardins et mur végétal du musée du Quai Branly
- Jardins du Pentagone Français à Paris
- Toiture du centre commercial Beaugrenelle à Paris
- Siège d'Hermès à Pantin
- Toiture cultivée du siège de Pernod Ricard à Paris
- Polygone (Ministère de la Défense) de Bourges
- Plaine de Bouliac en Gironde

LAURÉAT

reinventer.paris

LES PARISCULTEURS MAIRIE DE PARIS

Inventons la Métropole du Grand Paris

SciencesPo CAMPUS 2022

Demain Montparnasse
Là où tout se réinvente

VISUELS DISPONIBLES POUR LA PRESSE

Paris 75007 - Musée du quai Branly-Jacques Chirac
Mur végétal conception Patrick BLANC.
Entretien et maintenance MUGO. 2018 © HLecoeur pour MUGO

Paris 75009 - Ruches de l'Opéra National de Paris.
2018 © HLecoeur pour MUGO

Paris 75016 - Client privé. 2019 © BengaleTV pour MUGO

Paris 75009 - Miel de l'Opéra National de Paris.
2018 © HLecoeur pour MUGO

Paris 75015 - Toiture Beaugrenelle.
Culture de fleurs à bulbe. 2019 © BengaleTV pour MUGO

Paris 75009 - Client privé
2017 © AdLuminem pour MUGO

Paris 75015 - Benjamin la Combe & Gautier la Combe,
fondateurs du groupe MUGO 2018 © HLecoeur pour MUGO

Yvelines - Site COLAS. Ecopaturage avec moutons d'Ouessant.
2019 © BengaleTV pour MUGO

ORGANISATIONS PROFESSIONNELLES DONT MUGO EST MEMBRE

Fédération Française du Paysage - FFP

Conseil International Biodiversité et Immobilier - CIBI

Association Française d'Agriculture Urbaine Professionnelle - AFAUP

Association des Directeurs Immobiliers - ADI

La Ferme Digitale

LES AMIS DE MUGO

Fondation GoodPlanet

Fermes d'Avenir

La Bascule

CERTIFICATION

ISO 14001 Management environnemental

CONTACTS PRESSE - DEMANDE DE VISUELS :

Hadrien Lecoeur
Directeur du développement et de la communication
hlecoeur@mugo.fr
T / 07 68 21 63 85
Studio : 2, rue Boucicaut - 75015 Paris
Siège : 359, rue Fourny - 78530 Buc

Maylis Le Pomellec
Too many Pictures
m.lepomellec@toomanypictures.com
T / 06 40 99 86 65
33 rue du Simplon - 75018 Paris